

วิธีพิมพ์กรมธรรม์ แบบ A4

วิธีพิมพ์กรมธรรม์ **พิมพ์กรมธรรม์** และ พิมพ์กรมธรรม์แบบPDF **พิมพ์กรมธรรม์ (PDF)**

สามารถเลือกพิมพ์วิธีใดก็ได้วิธีหนึ่ง

วิธีการพิมพ์กรมธรรม์ **พิมพ์กรมธรรม์**

1. เมื่อดำเนินการบันทึกกรมธรรม์เรียบร้อยแล้วสามารถที่จะพิมพ์กรมธรรม์ได้เลยโดยการกดปุ่ม พิมพ์กรมธรรม์(ปุ่มสีเขียว) ดังรูป



2. จะปรากฏหน้าพิมพ์กรมธรรม์ดังรูป ให้คลิกปุ่มรูปปริ้นเตอร์มุมบนด้านซ้ายของกรมธรรม์ การสั่งพิมพ์ที่ถูกต้อง

Preview Policy - Windows Internet Explorer

http://esmk.smk.co.th/SMKPO/com/eCOM_POE105P.aspx?PolNo=558021691300001&L

File Edit View Favorites Tools Help

Favorites DIP Admin Intranet Workflow Admin WorkFlow Calim Admin DL200 Admin

Preview Policy

6110203171541

วันที่ 04/01/2555 เลขที่ 61102 / 317154

ตารางกรมธรรม์ประกันภัยคุ้มครองผู้ประสบภัยจากรถ / ใบเสร็จรับเงิน / ใบกำกับภาษีอย่างย่อ
THE SCHEDULE / TAX INVOICE

รหัสบริษัท : Co.Code	SMK	กรมธรรม์ประกันภัยเลขที่ Policy No.			
รายการ Item	1. ผู้เอาประกันภัย 1. The Insured	ชื่อ : Name ที่อยู่ : Address	อาณาเขตที่คุ้มครอง Territorial Limit Covered : ประเทศไทย Thailand		
รายการ Item	2. ระยะเวลาประกันภัย : 2. Period Insured	เริ่มต้นวันที่ From	04/01/2555	ถึงวันที่ To	04/01/2556 เวลา 16:30 น. at 16:30 hours
รายการ Item	3. รถที่เอาประกันภัย : 3. Particulars of Motor/Vehicle				
รถยนต์บรรทุกไม่เกิน 3 ตัน					
รหัส Code	ยี่ห้อ Make	เลขทะเบียน Licence No.	เลขตัวถัง Chassis No.	แบบตัวถัง Body Type	ขอบเขตความ รับผิดภัย / ขีดจำกัด Coverage
1.40A	NISSAN			รถยนต์บรรทุก	2953 / / 1500

Done Internet

การสั่งพิมพ์ที่ผิด

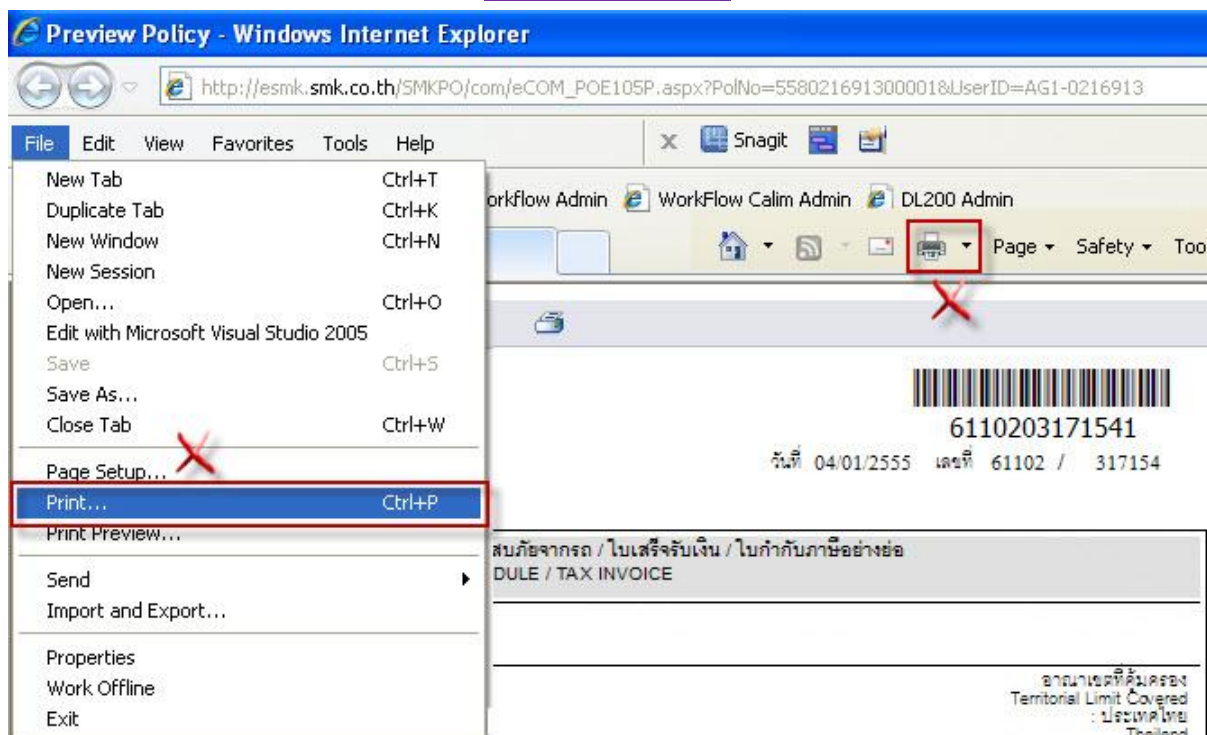

3. ระบบจะแสดงหน้ารายละเอียดของการ Print ขึ้นมาให้เราเลือกปริ้นเตอร์ที่ต้องการจะปริ้นออก

หมายเหตุ ถ้าระบบ มี Popup ขึ้นมาให้มีข้อความ install กับ Don't install ให้คลิกที่ **install** เพื่อเรียกหน้า Print ขึ้นมา ดังรูป แต่จะทำแค่ครั้งเดียวของการปริ้นกรรมธรรม์ครั้งแรกเท่านั้น



เมื่อกด Install แล้วระบบจะเรียกหน้า Print ขึ้นมาให้สิ่งพิมพ์กรรมธรรม์ ดังรูป

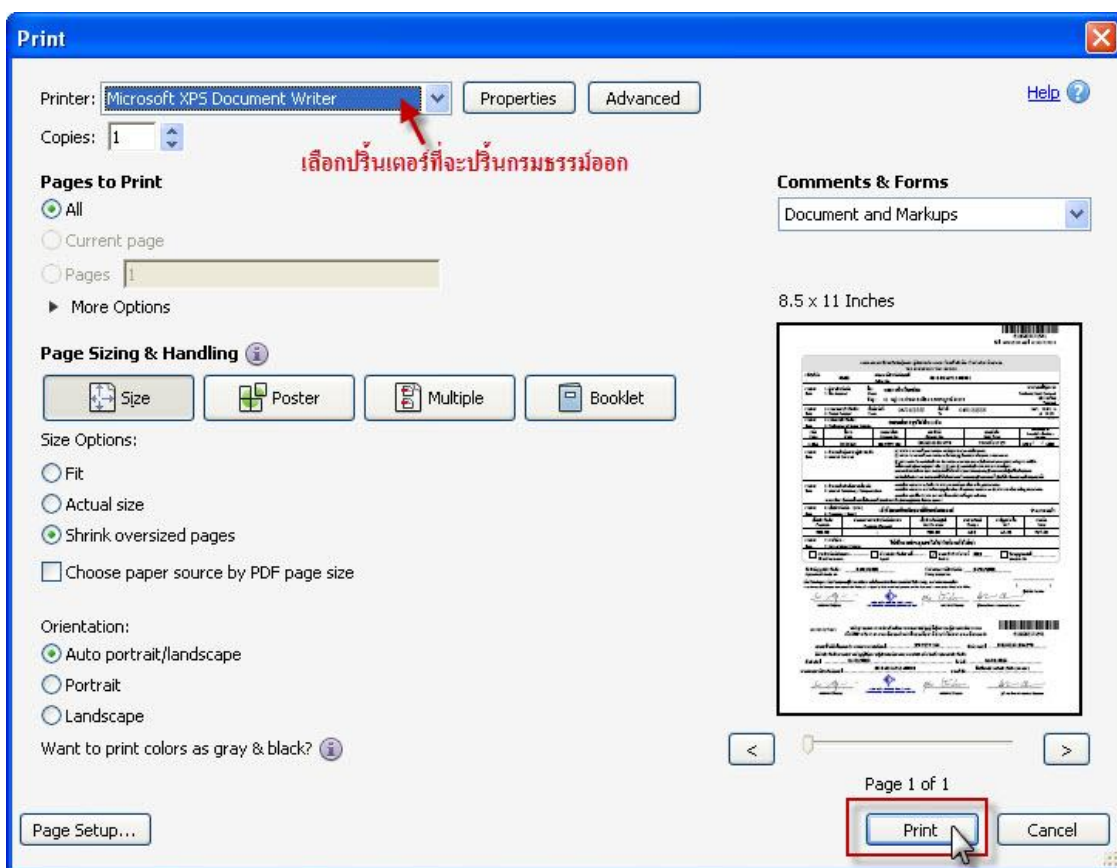

วิธีการพิมพ์กรมธรรม์แบบ PDF พิมพ์กรมธรรม์ (PDF)

การพิมพ์แบบ PDF นั้นต้องมีการลงโปรแกรม adobe acrobat reader ถ้าเครื่องไหนยังไม่มีการลงโปรแกรม adobe acrobat reader จะไม่สามารถพิมพ์กรมธรรม์แบบ PDF ได้ ท่านสามารถดาวน์โหลดและติดตั้งได้ที่ <http://get.adobe.com/reader/>

1. เมื่อดำเนินการบันทึกกรมธรรม์เรียบร้อยแล้วสามารถที่จะพิมพ์กรมธรรม์ได้เลยโดยการกดปุ่มพิมพ์กรมธรรม์ PDF (ปุ่มสีชมพู) ดังรูป



2. จะปรากฏหน้าพิมพ์กรมธรรม์ดังรูป ให้คลิกปุ่มรูปปริ้นเตอร์มุมบนด้านซ้ายของกรมธรรม์ แต่กรมธรรม์จะเรียงตัวอักษรไม่สวยแต่ไม่ต้องตกใจให้คลิกรูปปริ้นเตอร์พิมพ์ต่อไป

ตารางกรมธรรม์พ.ร.บ. - Windows Internet Explorer

http://esmk.smk.co.th/SMKPO/com/eCOM_POR100_PDF_

File Edit View Favorites Tools Help

★ Favorites DIP Admin Intranet Workflow Admin WorkFlow Calim Admin DL200 Admin

ตารางกรมธรรม์ พ.ร.บ.

1 / 1 Main Report 100% BusinessObjects

6110203171541
วันที่ 04/01/2555 61102317154

ตารางกรมธรรม์ประกันภัยคุ้มครองผู้ประสบภัยจากรถ / ใบเสร็จรับเงิน / ใบกำกับภาษีอย่างย่อ
THE SCHEDULE / TAX INVOICE

รหัสบริษัท : **SMK** กรมธรรม์ประกันภัยเลขที่ : _____

รายการ Item 1. ผู้เอาประกันภัย ชื่อ : _____ ที่อยู่ : _____ ขอบเขตพื้นที่คุ้มครอง : ประเทศไทย

รายการ Item 2. ระยะเวลาประกันภัยเริ่มต้นวันที่ 04/01/2555 ถึงวันที่ 04/01/2556 เวลา 16:30 น. at 16:30 hours

รายการ Item 3. รายละเอียดประันภัย รถยนต์บรรทุกไม่เกิน 3 ตัน

รหัส Code	ชื่อรถ Make	เลขทะเบียน Licence No.	เลขตัวถัง Chassis No.	แบบตัวถัง Body Type	ขนาดเครื่องยนต์ / น้ำหนัก Gross Capacity
1.40A	NISSAN			รถยนต์บรรทุก	2953 / / 1500

Done Internet 100%

3. จะพบกับหน้า Print Option ให้ทำการกด OK ดำเนินการต่อไป เพื่อจัดเรียงตัวอักษรให้สวยงาม

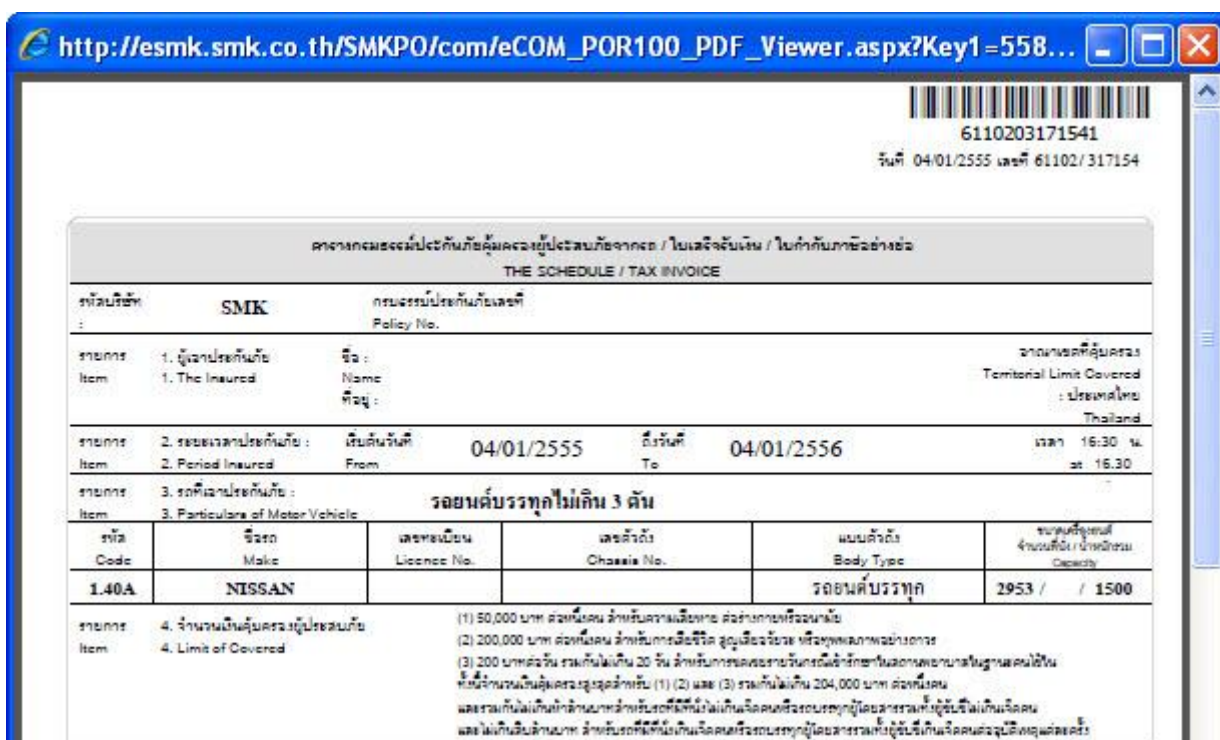
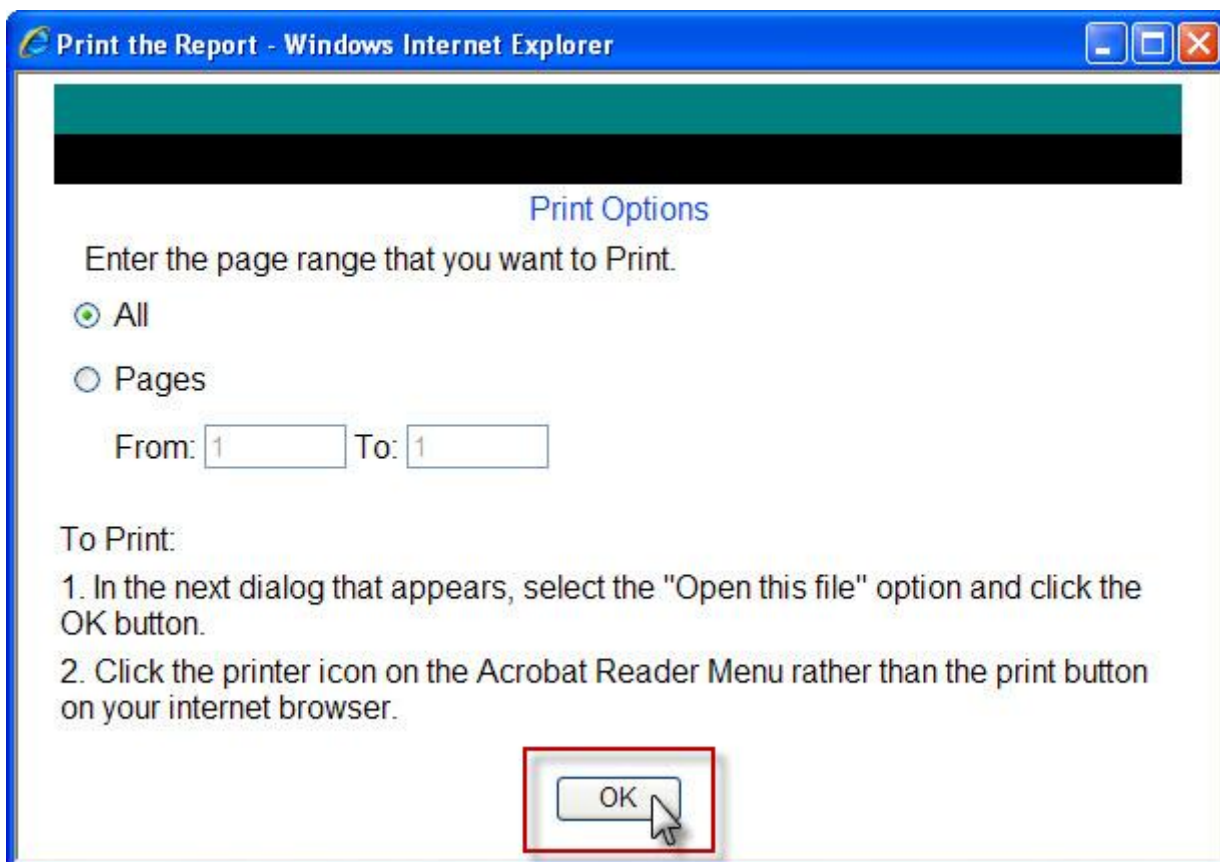

4. เมื่อระบบจัดเรียงตัวอักษรเรียบร้อยแล้วเมื่อนำเมาท์ไปชี้ที่หน้าเอกสารจะปรากฏฟังก์ชันการพิมพ์ขึ้นมาให้คลิกที่รูปปริ้นเตอร์เพื่อเรียกหน้า Option การพิมพ์ขึ้นมา

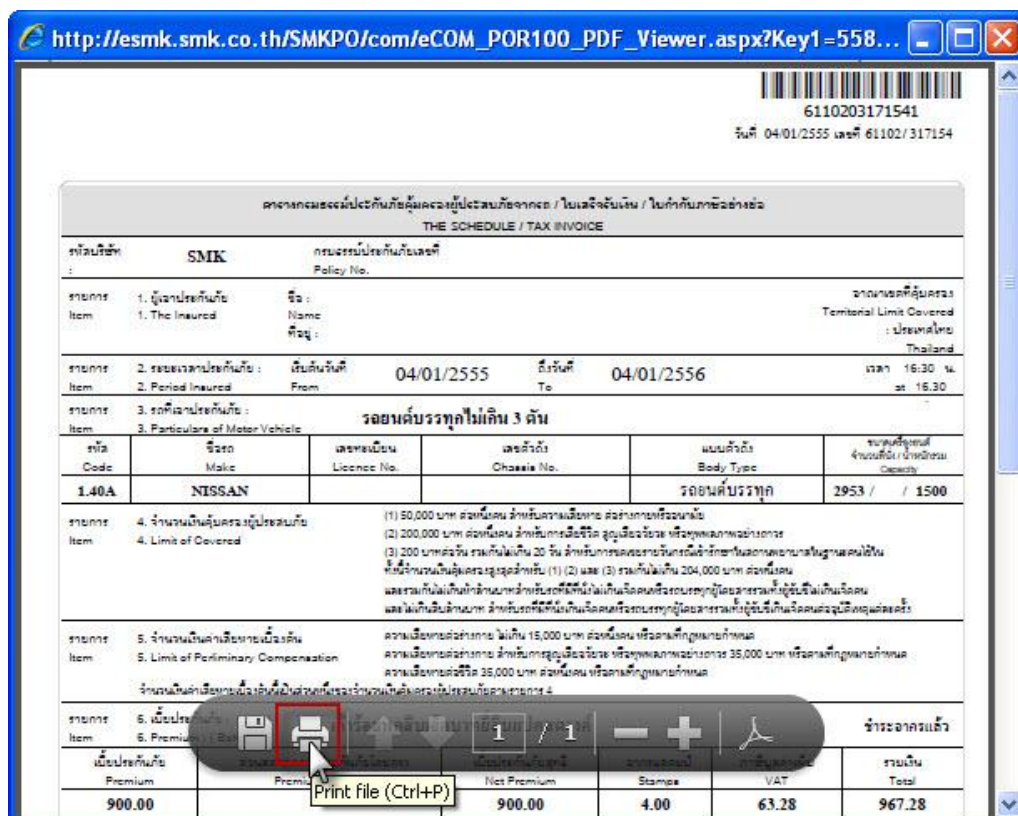

5. ให้ทำการเลือกปริ้นเตอร์ที่จะพิมพ์กรรมธรรม์ออก(ปกติคอมจะเซตไว้ให้แล้วแต่ถ้าไม่เซตให้เลือกในช่อง Printer ตามรูป) เสร็จแล้วคลิก ปุ่ม Print ดังรูป

